

簡単・便利

一人親方の納入通知書が届いたら

コンビニdeお支払い



ATMでお支払い

※ 別途振込手数料がかかります

- ① [お振込]を選択
- ② [振込先]を選択
- ③ [支店名] / [口座番号] / [口座名義]を選択
- ④ 支払完了後は、必ず明細票を受け取って下さい。
- ⑤ 明細表をスマホカメラで撮影しLINEに送信して完了です。

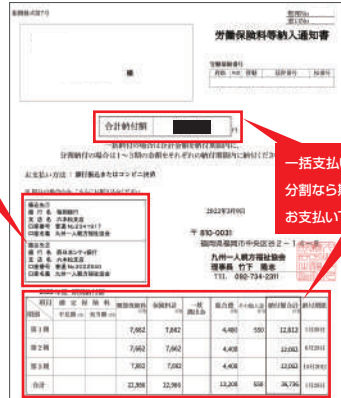

振込先情報

一括支払いなら合計納付額を
分割なら期別ごとの納付額を
お支払い下さい



セブンイレブンでお支払い

手数料：550円

① LINEでURLをお知らせ

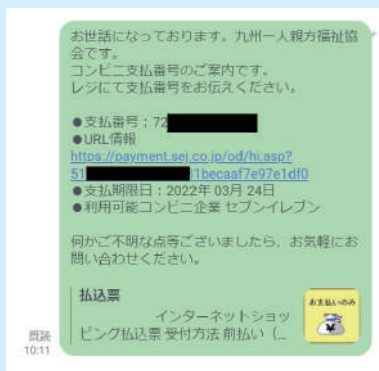

② URLをクリック

→ レジに提示して支払い



※ バーコードをプリントアウトしてレジで提示、
もしくはレジに払込番号をレジでお伝えして
も支払い可能です

③ お客様控えのレシートを

スマホカメラで撮影し
LINEに送信して完了です



大事に保管
してください



厚生労働省認可 九州一人親方福祉協会

※福岡高等裁判所南門より徒歩1分です

〒810-0031 福岡市中央区谷2-14-8 TEL.0120-83-2311 (9:00~17:30・土日祝休み) FAX.092-734-2312 (24時間受付)

https://www.oyakata-rousai.com 九州一人親方 検索 info@oyakata-rousai.com

ローソンでお支払い

手数料：550円

① LINEでURLをお知らせ

お世話になっております。九州一人親方福祉協会です。コンビニ（ローソン）の支払い番号のご案内です。店舗の「Loppi」にて払込票を出力しレジにてお支払いください。

- 支払い番号： []
- お客様の携帯番号： []
- 支払期限日 2022/04/10
- 利用可能コンビニ企業 ローソン

何かご不明な点がございましたらお気軽にお問合せください。

電話 15.02



② 店頭端末機「Loppi」から支払い票を出力

→ レジに提示して支払い

Loppi 操作方法

- (1) 「各種番号をお持ちの方」をタッチ
- (2) 支払い番号を入力 → 次へ
- (3) 次の画面（インターネット受付）でお客様の携帯番号を入力
- (4) お申込み内容の確認（お客様氏名と金額をご確認ください） → 了解をタッチ
- (5) 出てきたレシートをレジに提示して支払ってください。（現金のみ）

支払い票

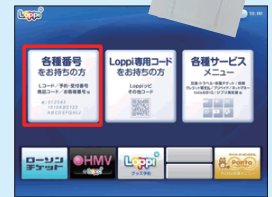

③ 領収書（お客様控）をスマホカメラで撮影し

LINEに送信して完了です

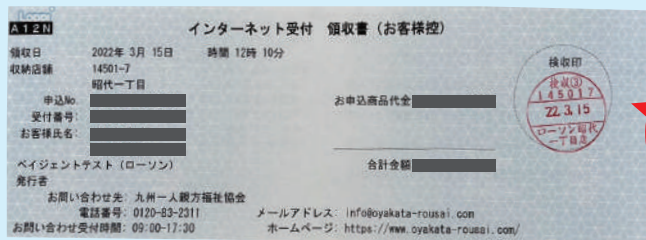

大事に保管してください

ファミリーマートでお支払い

手数料：550円

① LINEでURLをお知らせ

お世話になっております。九州一人親方福祉協会です。コンビニ（ファミリーマート）の支払い番号のご案内です。店舗の「ファミポート」にて払込票を出力しレジにてお支払いください。

- 支払い番号
第1番号 []
第2番号 []
- 支払期限日 2022/04/10
- 利用可能コンビニ企業 ファミリーマート

何かご不明な点がございましたらお気軽にお問合せください。

電話 14.40



② 店頭端末機「ファミポート」から支払い票を出力

→ レジに提示して支払い

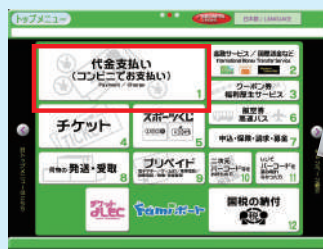

支払い票

ファミサポート 操作方法

- (1) 代金支払い（コンビニでお支払い）をタッチ
- (2) 番号を入力するをタッチ
- (3) 第1番号を入力してOK
- (4) 第2番号を入力してOK
- (5) 入力内容の確認画面でOKを押すとレシートが発券されます。
- (6) レジにてお支払い（現金のみ）

③ お客様控えのレシートを

スマホカメラで撮影し

LINEに送信して完了です

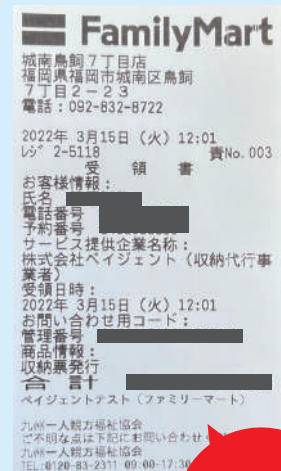

大事に保管してください

